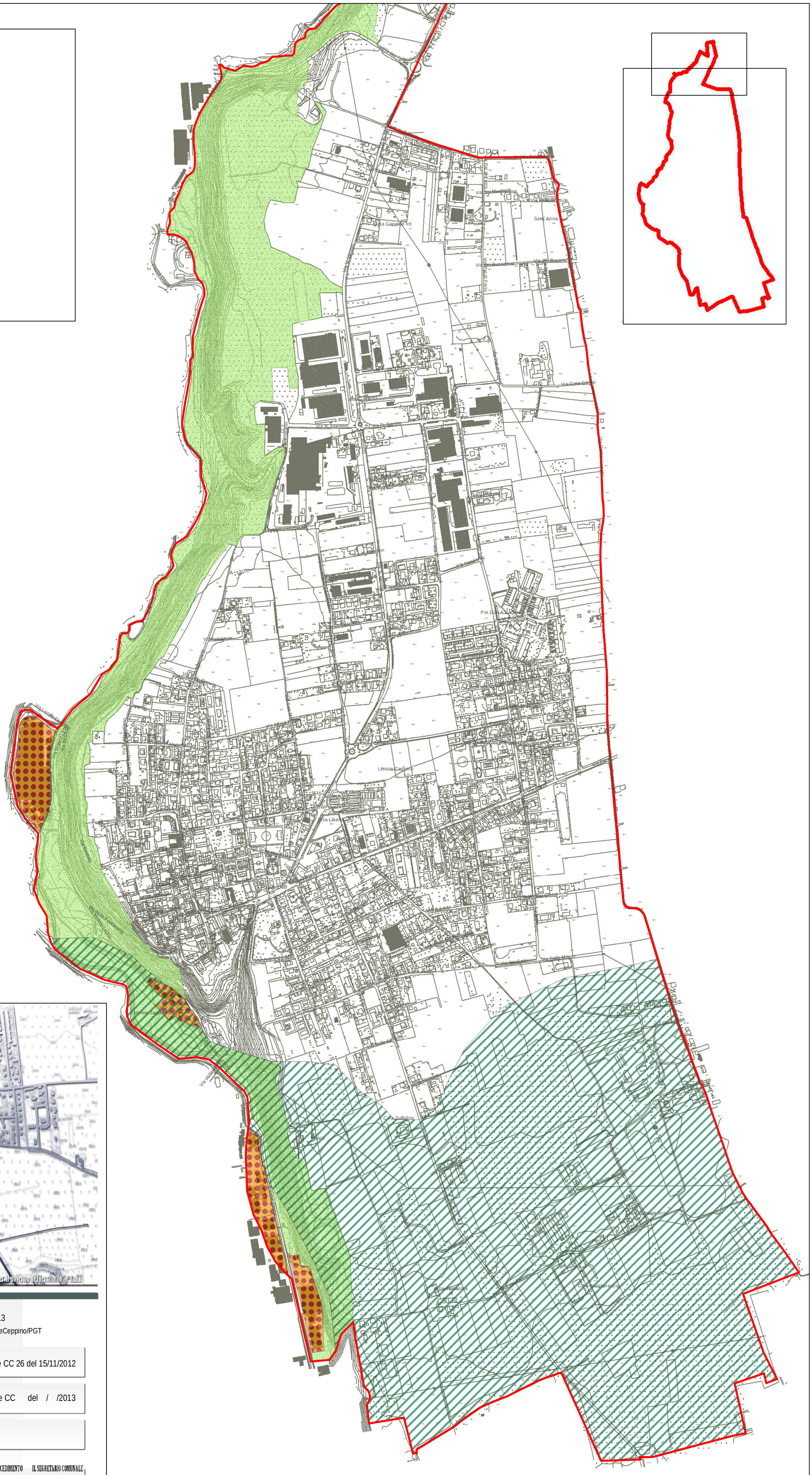

Legenda

- Limite Amministrativo comunale
- Fluviale/Lacustre
- Produttivo/Terziario/Commerciale
- Varco da mantenere

COMUNE di LONATE CEPPINO

PROVINCIA di VARESE

PIANO DI GOVERNO DEL TERRITORIO COMUNALE

PIANO delle REGOLE

D.G.R. n° ix 761 del 10 NOVEMBRE 2010 e s.m.i.
LEGGE REGIONALE 11 marzo 2005, N.12 "Legge per il governo del territorio" e s.m.i.

Elaborato: PdR 3	VERSIONE Novembre 2013 ARCHIVIAZIONE 2013/11/E/LonateCeppino/PGT
Titolo: Rete ecologica comunale (REC)	Adozione: Deliberazione CC 26 del 15/11/2012 Approvazione: Deliberazione CC del / /2013
Scala: 1:5.000	Pubblicazione:

Dott. Urb. MARCO MEURAT

Ordine degli architetti pianificatori, paesaggisti e conservatori di Varese, n°2716 del 02/03/2010
Via Masaccio,1 21100 Varese
tel. 340 7146842
marco.meurat@archiworldpec.it
P.Iva - 03142490121

IL SINDACO | IL RESPONSABILE DEL PROCEDIMENTO | IL SEGRETARIO COMUNALE